

Was muss man über den Springer wissen?



So sieht ein schwarzer Springer auf dem Schachbrett aus.



So sieht ein weißer Springer auf dem Schachbrett aus.

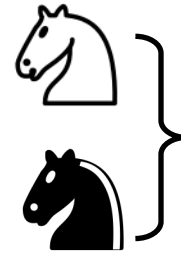

Mit diesem Symbol werden die Springer auf den Arbeitsblättern dargestellt.



=



Ein Springer ist soviel Wert wie drei Bauern. Er gehört neben dem Läufer zu den Leichtfiguren. Abkürzung = S

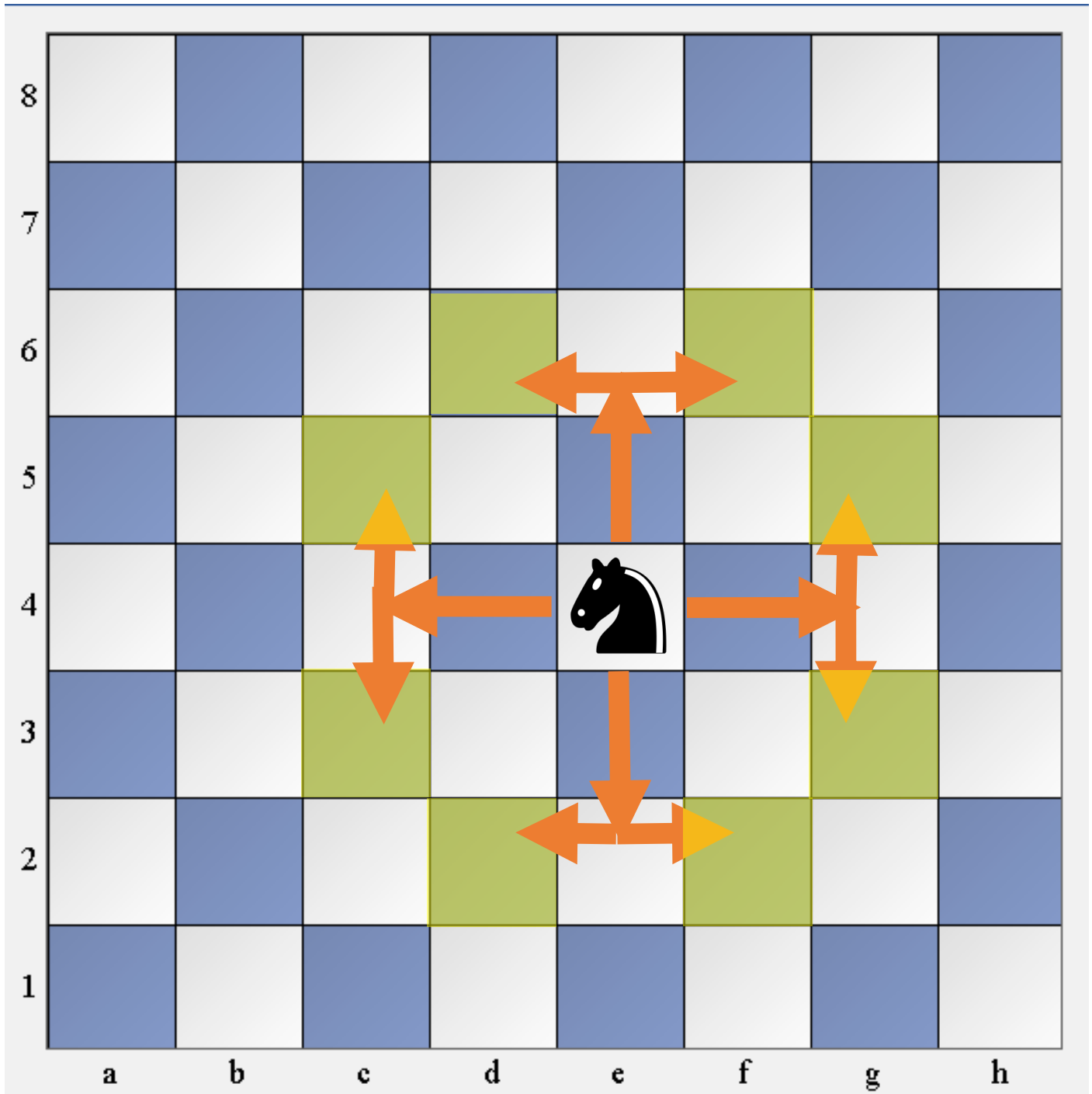

Der Springer zieht immer zwei Felder weit, nach oben, nach unten, nach rechts, oder nach links und dann ein Feld zur Seite. Bei Jedem Zug wechselt der Springer die Feldfarbe. Ein Springer ist genauso viel Wert wie ein Läufer. Der Springer kann als einzige Figur über andere Figuren hinwegspringen.

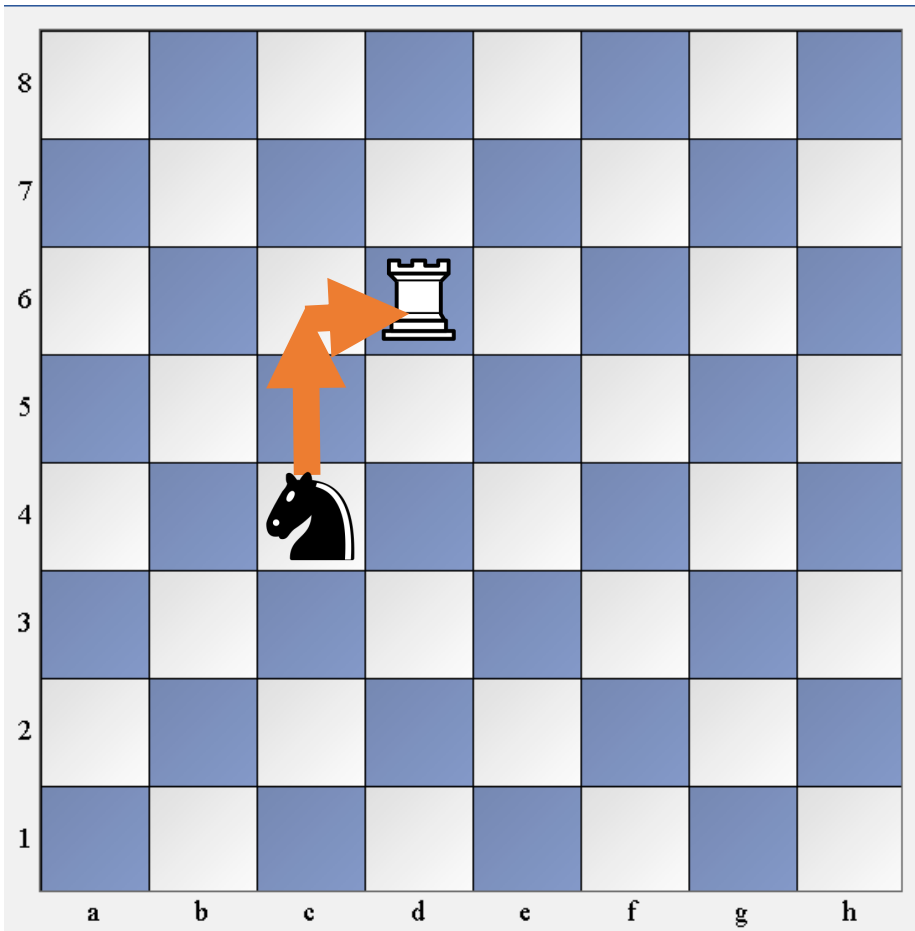

Der Springer kann eine gegnerische Figur schlagen, wenn diese sich auf einem Feld befindet, dass der Springer betreten kann. Hier kann der Springer von c4 den Turm auf d6 schlagen. Er stellt sich dann auf das Feld, auf dem der Turm gestanden hat. Der Turm darf nicht mehr mit-spielen und wird vom Brett ge-nommen.

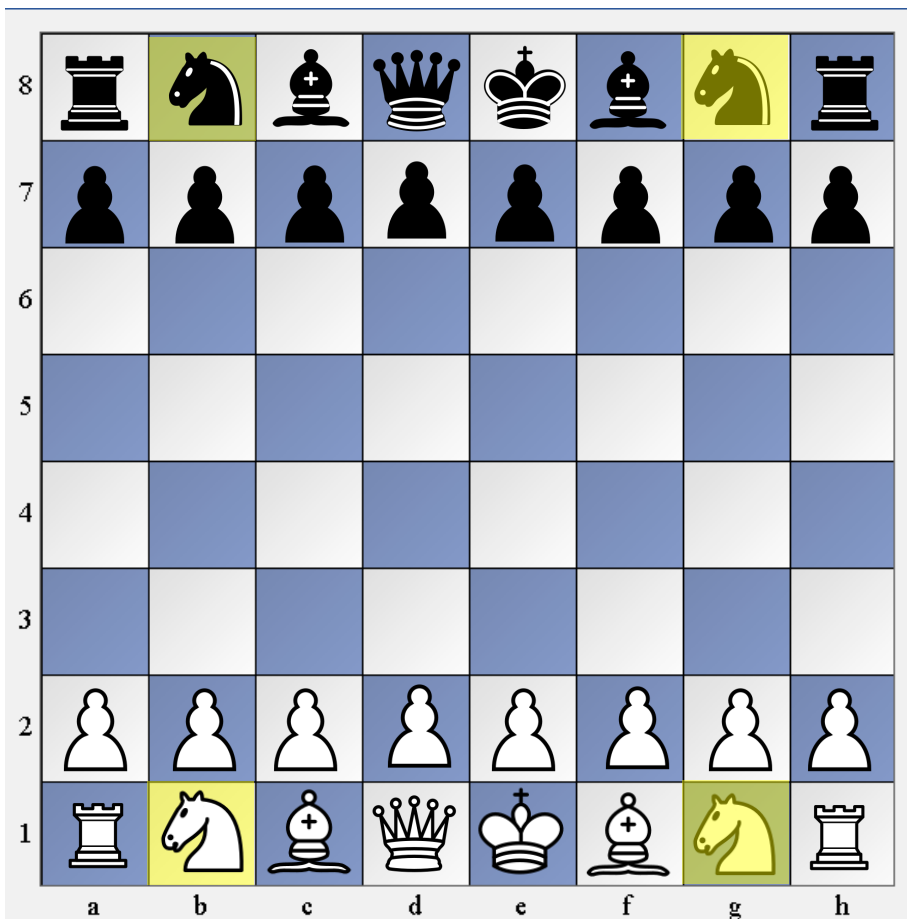
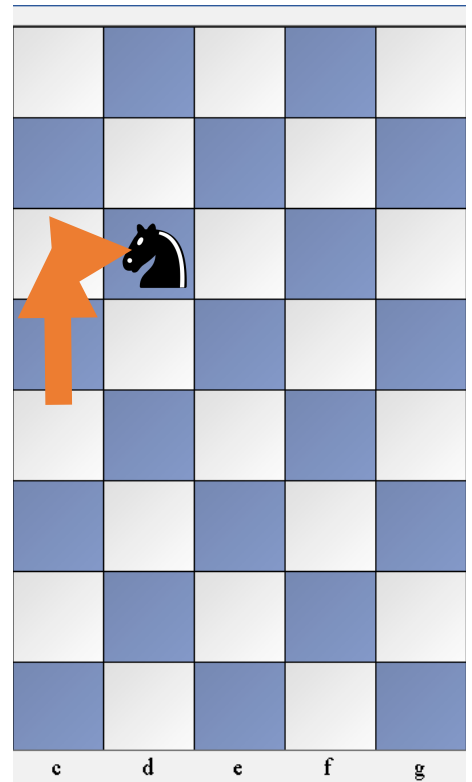

← In der Ausgangsstellung stehen die weißen Springer auf den Feldern b1 und g1 und die schwarzen Springer auf den Feldern b8 und g8.

Finde alle Springer!



Anzahl der weißen Springer _____

Anzahl der schwarzen Springer: _____

Wie wird sich die Waage neigen? Kreuze an!



Bild 1: Neigt sich die Waage
nach A oder B oder =



Bild 1: Neigt sich die Waage
nach A oder B oder =

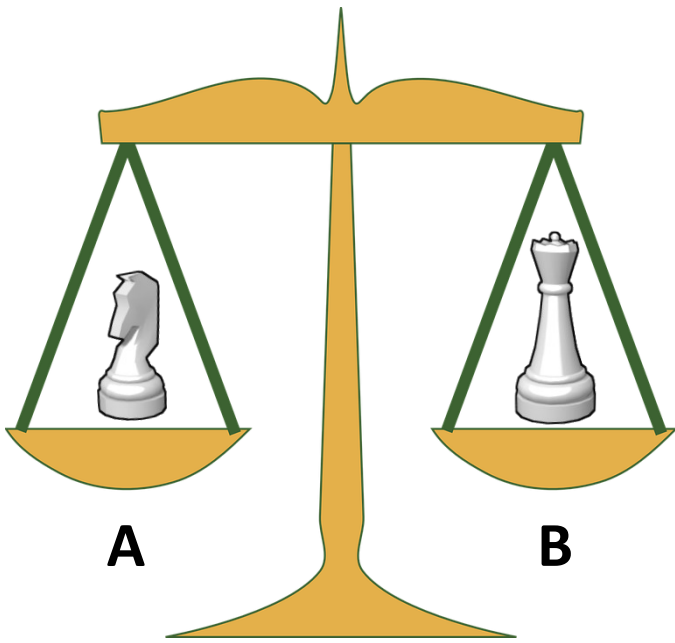

Bild 1: Neigt sich die Waage
nach A oder B oder =

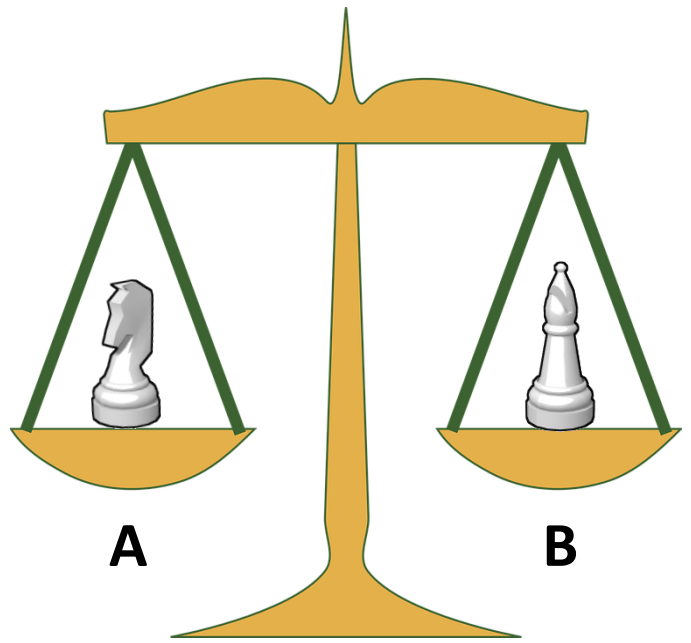

Bild 1: Neigt sich die Waage
nach A oder B oder =

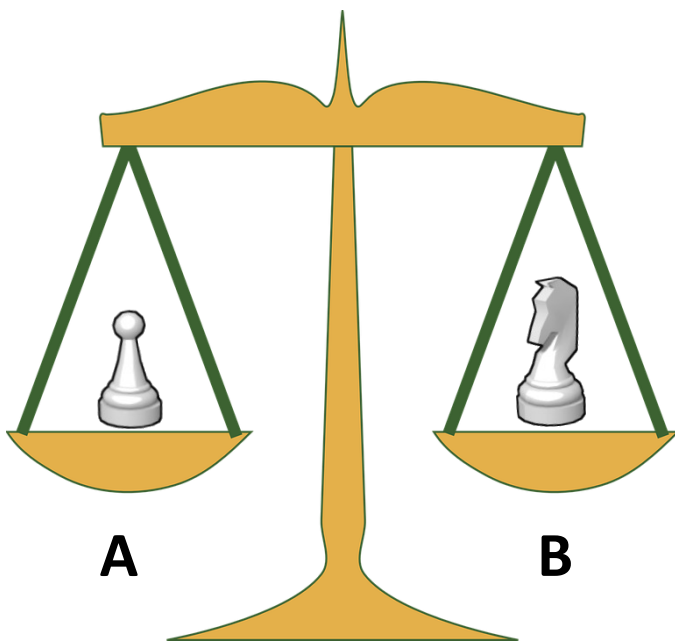

Welchen Weg muss der Springer gehen, um möglichst schnell alle Münzen einzusammeln? Schreibe die Züge bitte auf.

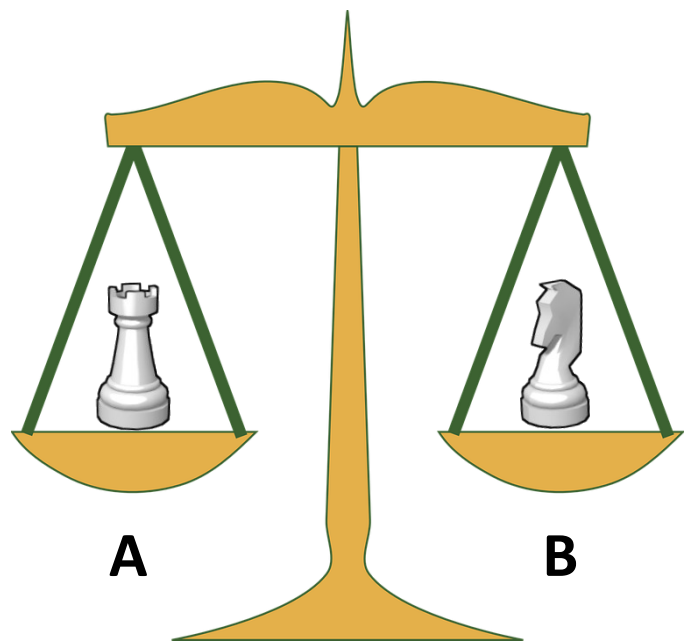
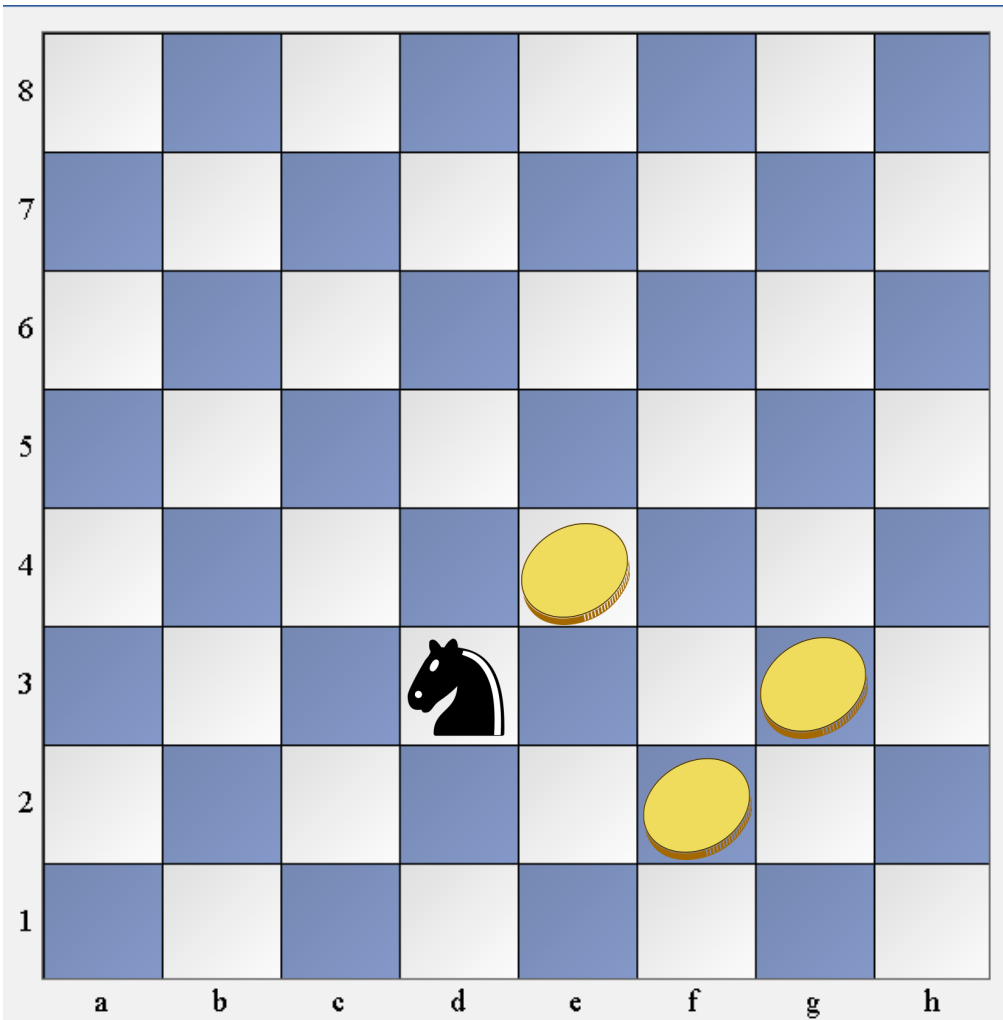
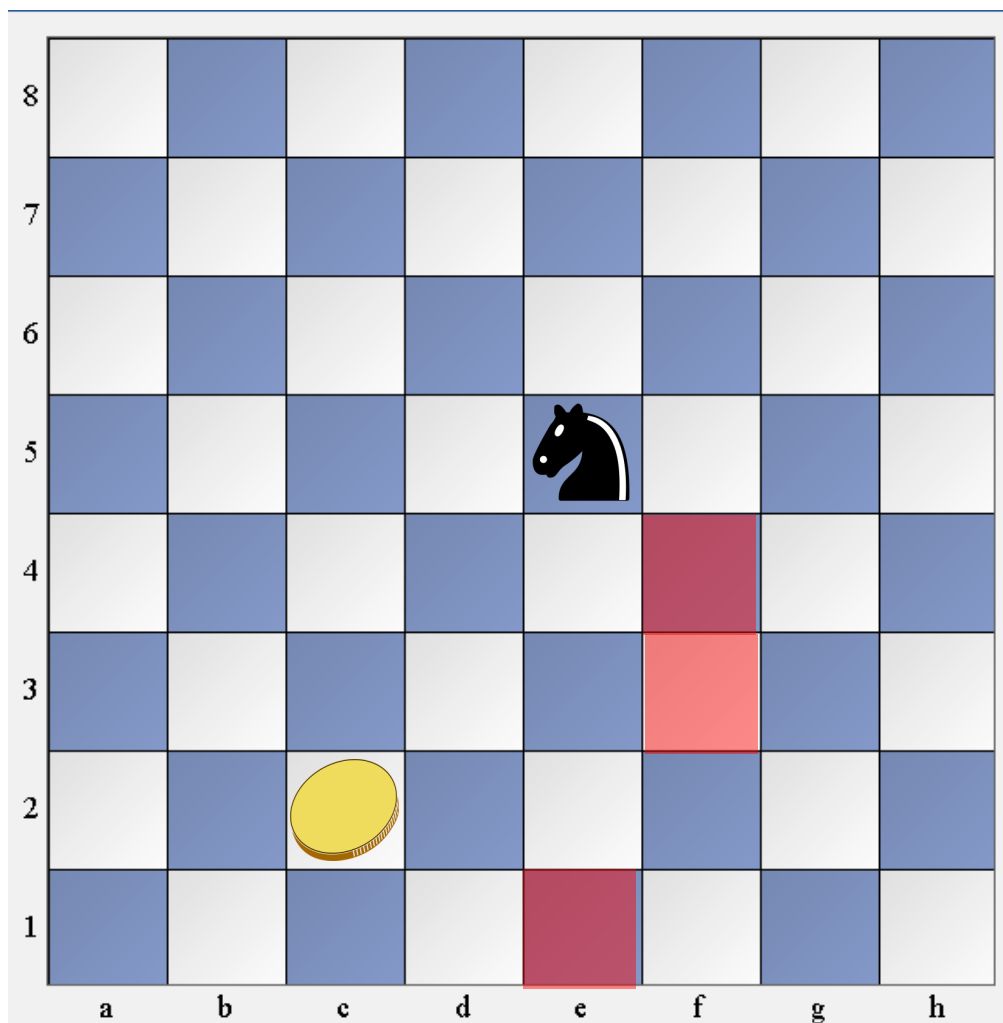

Welchen Weg muss der Springer gehen, um möglichst schnell die Münze einzusammeln? Er muss dabei aber auf oder über die roten Felder springen. Schreibe die Züge bitte auf.

Schlage mit dem Springer alle gegnerischen Bauern in möglichst wenigen Zügen. Schreibe deine Züge bitte auf.

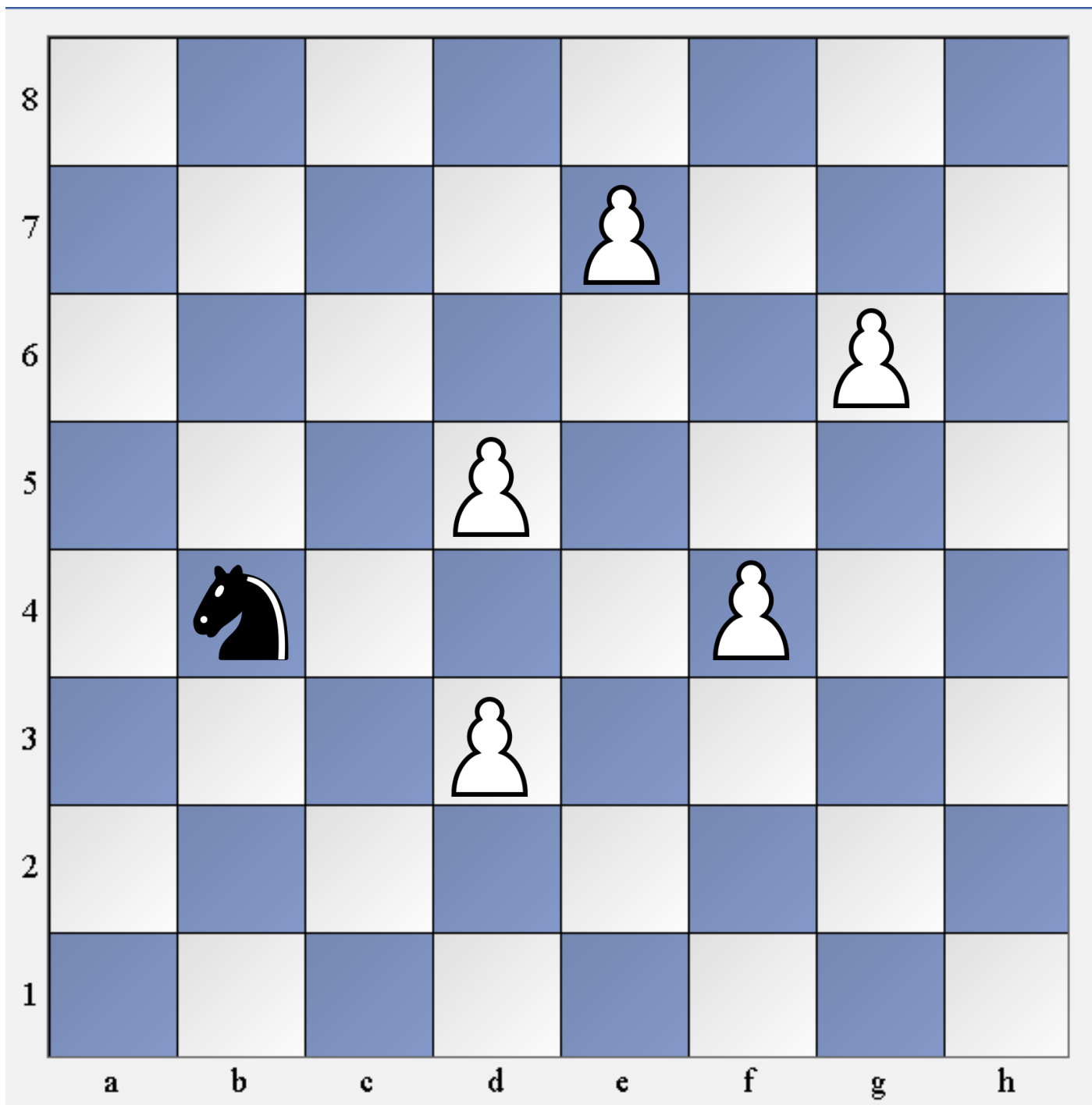

1. _____
2. _____
3. _____
4. _____
5. _____

Auf welches Feld, welche Felder muss sich der schwarze Springer stellen, damit er alle Bauern gleichzeitig angreift?



stellen, damit er alle Bauern gleichzeitig angreift?

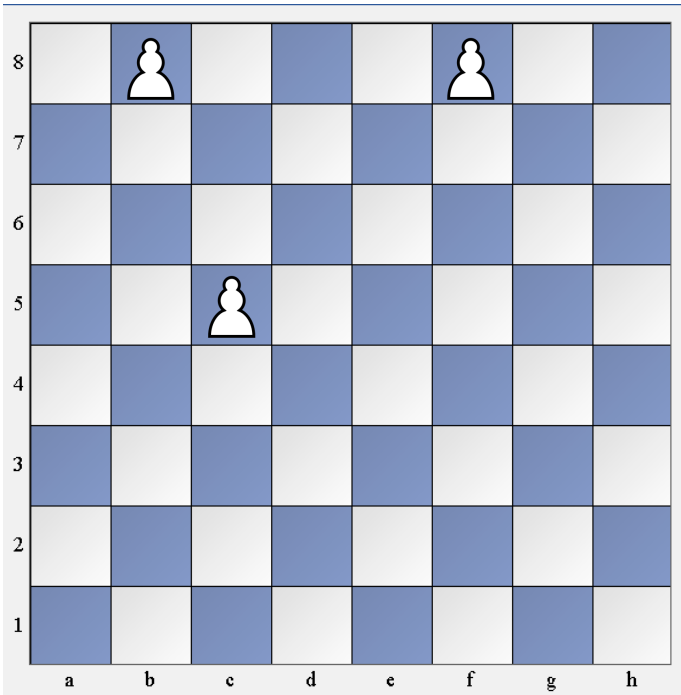

Feld(er): _____

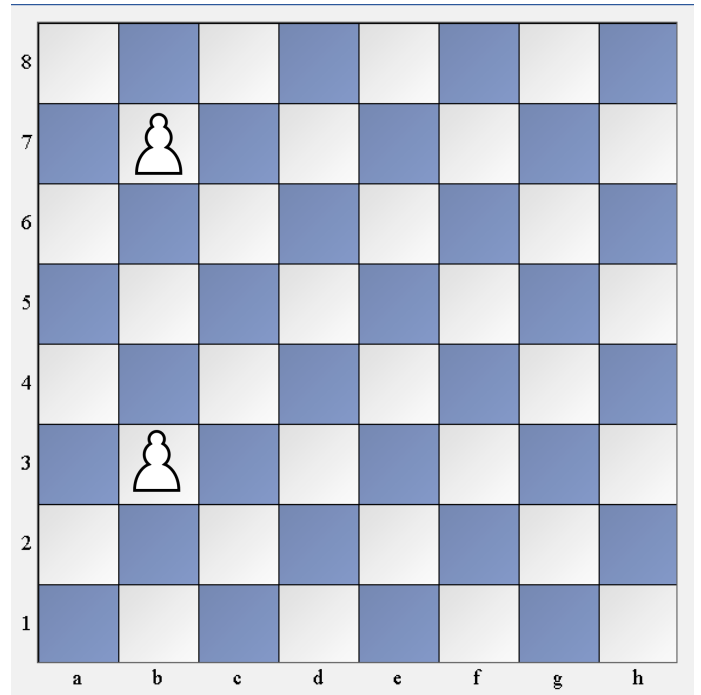

Feld(er): _____

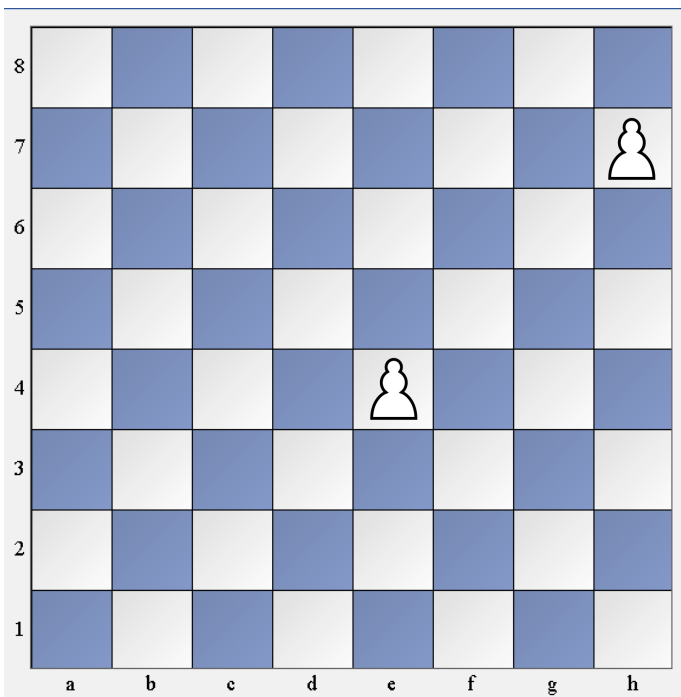

Feld(er): _____

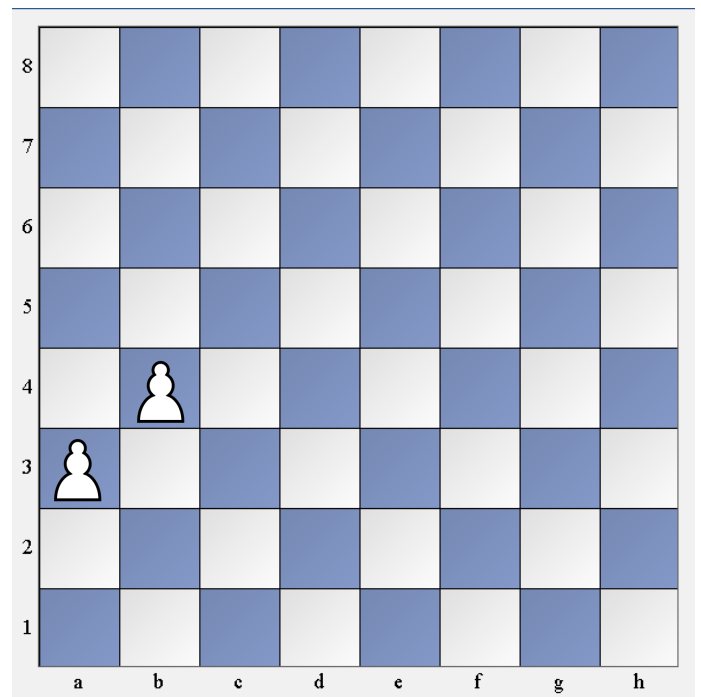

Feld(er): _____